

# GRAND SNOWING SKI

แพ็คเกจท่องเที่ยวเกาหลี 5 วัน 3 คืน

ราคาเริ่มต้น

**25,900.-**

บาท : ท่าน

บินตรงสู่เกาหลีด้วย  
สายการบินระดับโลก  
เปิดประสบการณ์สุดหรู  
กับหิมะอย่างจุใจ  
เล่นสกี และพักที่รีสอร์ต  
สัมผัสความงดงามของ  
ฤดูหนาวท่ามกลาง  
ความหนาวเย็น  
ที่จะพริชความสุข  
ความประทับใจ  
ไปอีกนาน  
แสนนาน

GOLDEN TREE CAFE | เกาะนามิ  
เล่นสกี ณ ลานสกีรีสอร์ต  
(ไม่รวมค่าใช้จ่ายต่าง ๆ ที่ลานสกี)  
พักที่รีสอร์ต  
สตอร์วเบอร์รี่ฟาร์ม  
เอเวอร์แลนด์ธีมปาร์ค (รวมค่าเช่าและบัตรเครื่องเล่น)  
ฮงแดเวิร์คคิงสตรีท | พระราชวังเคียงบก  
ศูนย์รวมของวัยรุ่นเกาหลีเมืองดง  
N SEOUL TOWER (ไม่รวมค่าลิฟท์ และค่ากระเช้า)  
พิพิธภัณฑ์สำหรับ  
เรียนทำข้าวห่อสาหร่าย  
ใส่ชุดอินบก

สายการบิน : **ASIANA AIRLINES** หรือเทียบเท่า

## ตารางสรุปโปรแกรมท่องเที่ยวเกาหลี 5 วัน 3 คืน

| วัน | โปรแกรมการเดินทาง   | อาหาร  | โรงแรม/ที่พัก                                 |
|-----|---|--|---|
| 1   | ท่าอากาศยานสุวรรณภูมิ   ท่าอากาศยานนานาชาติอินชอน   | -  | -   |
| 2   | GOLDEN TREE CAFE   เกาะนามิ<br>เล่นสกี ณ ลานสกีรีสอร์ต (ไม่รวมค่าใช้จ่ายต่าง ๆ ที่ลานสกี)   | B : -<br>L : ดักคาลบี้<br>D : พูโก๊ก             | SKI RESORT<br>หรือเทียบเท่า<br>โรงแรมมาตรฐาน  |
| 3   | สตอร์วเบอร์รี่ฟาร์ม<br>เอเวอร์แลนด์ธีมปาร์ค (รวมค่าเช่าและบัตรเครื่องเล่น)<br>ศูนย์เครื่องสำอาง   ฮงแดเวิร์คคิงสตรีท                          | B : โรงแรม<br>L : คุปองอาหาร<br>D : จิมดัก       | SEOUL HOTEL<br>หรือเทียบเท่า<br>โรงแรมมาตรฐาน |
| 4   | พระราชวังเคียงบก   ศูนย์โฮม   ศูนย์น้ำมันสนแดง<br>DUTY FREE   ศูนย์รวมของวัยรุ่นเกาหลีเมืองดง<br>N SEOUL TOWER (ไม่รวมค่าลิฟท์ และค่ากระเช้า) | B : โรงแรม<br>L : บาร์บีคิวบุฟเฟ่ต์<br>D : อีสระ | SEOUL HOTEL<br>หรือเทียบเท่า<br>โรงแรมมาตรฐาน |
| 5   | ศูนย์สมุนไพร<br>พิพิธภัณฑ์สำหรับ + เรียนทำข้าวห่อสาหร่าย + ชุดอินบก<br>ศูนย์อเมทิสต์   KOREAN SUPERMARKET                                     | B : โรงแรม<br>L : บีบีบี<br>D : -                | -   |

## โปรแกรมท่องเที่ยวเกาหลี 5 วัน 3 คืน

# GRAND SNOWING SKI

DAY  
1

ท่าอากาศยานสุวรรณภูมิ | ท่าอากาศยานนานาชาติอินชอน



ขณะเดินทางพร้อมกันที่จุดหมาย สนามบินสุวรรณภูมิ อาคารผู้โดยสารระหว่างประเทศ ชั้น 4 ณ เคาน์เตอร์สายการบิน **ASIANA AIRLINES** โดยมีเจ้าหน้าที่จากบริษัทฯ คอยให้การต้อนรับ และอำนวยความสะดวกในเรื่องของเอกสาร ตลอดจนสัมภาระของท่าน (\*\*โปรดแสดงเอกสารสำคัญตามมาตรการการเดินทางเข้าประเทศเกาหลีใต้ ณ วันเดินทาง และพาสปอร์ตให้แก่เจ้าหน้าที่ในวันเดินทาง) หลังจากเช็คอินและโหลดสัมภาระเรียบร้อยแล้ว นำท่านออกเดินทางสู่ประเทศเกาหลีใต้

ออกเดินทางจาก ท่าอากาศยานสุวรรณภูมิ สู่ ท่าอากาศยานนานาชาติอินชอน

| สายการบิน  | รหัสเที่ยวบิน | BKK >> ICN    | รหัสเที่ยวบิน | ICN >> BKK    |
|--|---------------|---------------|---------------|---------------|
| <br><b>ASIANA AIRLINE</b> | <b>OZ742</b>  | 01:10 - 08:55 | <b>OZ741</b>  | 19:30 - 23:10 |



DAY  
2

**GOLDEN TREE CAFE | เกาะนาบี**  
ลานสกี ณ สกีรีสอร์ท (ไม่รวมค่าใช้จ่ายต่าง ๆ ที่ลานสกี)



**GOLDEN TREE CAFE** คาเฟ่ที่เป็นมากกว่าร้านขายกาแฟและเครื่องดื่ม ที่ซึ่งได้ใช้ศาสตร์ด้านจิตวิทยา และด้านต่าง ๆ ร่วมกันเข้ามา เพื่อช่วยในการสร้างพลังจากภายในใจ สู่การเยียวยภายนอก โดยเลือกสรรตั้งแต่ทำเลที่ตั้งริมแม่น้ำบุคยังกัง ที่ซึ่งวิวภูเขาอันสลับซับซ้อนตัดกับพื้นน้ำที่เรียบสงบของธรรมชาติ และฤดูกาลโดยรอบ...จะคืนความสงบสู่ภายในจิตใจอีกครั้ง... ต้นไม้ใหญ่ต้นเดียวที่เด่นสง่าอยู่ริมน้ำ เอกลักษณ์เฉพาะตัวและที่มาของชื่อร้าน “ต้นไม้สีทอง” คือการหยั่งยืนอย่างมั่นคงท่ามกลางสรรพสิ่งที่เปลี่ยนแปลงเสมอ สถาปัตยกรรมที่ออกแบบมาให้เรียบง่าย และโปร่งโล่งสบาย รวมถึงเมนูของกาแฟและเครื่องดื่มต่าง ๆ ที่คัดสรรวัตถุดิบมาเพื่อที่จะทำให้รู้สึกสดชื่น ตื่นตัวไปกับบรรยากาศ และธรรมชาติ ที่จะปลุกหัวใจของผู้มาเยือน ผู้ลิ้มลอง ได้ตื่นฟื้นคืนพลัง และคืนความสุขสู่หัวใจและชีวิตอีกครั้ง



**เกาะนาบี** เดินทางสู่ท่าเรือเฟอร์รี่เพื่อข้ามฟากไปยัง เกาะนาบี เกาะที่มีบรรยากาศสุดแสนโรแมนติก ทั้งด้วยทำเลที่ตั้งที่ตั้งอยู่บนเกาะของเพียง เกาะมีลักษณะเป็นรูปพระจันทร์เสี้ยวบน บนเกาะอุดมสมบูรณ์ไปด้วยพืชพันธุ์มากมาย ให้ท่านได้ดื่มด่ำกับความมหัศจรรย์ ของธรรมชาติที่ในแต่ละฤดู โดยเฉพาะในยามฤดูหนาวที่หิมะขาวปกคลุมไปทั่วเกาะ ทิวสนน้อยใหญ่ที่เรียงรายเป็นทางยาว อุโมงค์ต้นแปะก๊วย ต้นเกาลัด ต้นเมเปิ้ลที่เหลืองเพียงกิ่งก้าน ทุกสิ่งราวถูกเคลือบทาด้วยสีขาวยของหิมะ จึงเกิดเป็นความงดงามสุดพิเศษของฤดูหนาว และยังความพิเศษคือเป็นสถานที่ถ่ายทำซีรีส์โรแมนติกชื่อดังเรื่อง WINTER SONATA

นักท่องเที่ยวจึงนิยมพากันมาถ่ายภาพคู่กับรูปปั้นพระนาง 'เบยองจุนและแซงจ็อ' นอกจากนี้ยังมีกิจกรรมอีกมากมายให้ทำ มีร้านอาหาร พิพิธภัณฑสถาน ร้านขายของที่ระลึก ฯลฯ ให้ท่านเดินเที่ยวชมได้อย่างไม่รู้เบื่อ



รับประทานอาหาร ณ ภัตตาคาร บริการท่านด้วยเมนู **ดักกาบิ (DAKGALBI)** ไก่ผัดเผ็ด บาร์บีคิวเกาหลี อาหารยอดนิยม อีกชนิดหนึ่ง ของคนเกาหลี โดยวิธีการนำเนื้อไก่ที่หั่นเป็นชิ้นๆ และผักต่างๆ มาผัดรวมกันกับซอสบาร์บีคิวในกระทะเหล็กแบนขนาดใหญ่

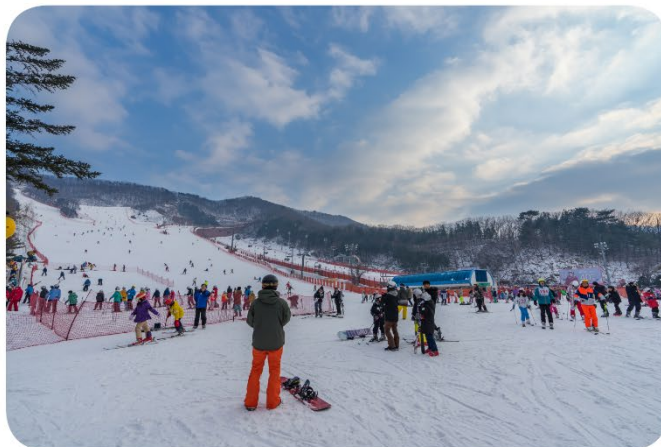

**เล่นสกี ณ ลานสกีรีสอร์ท** นำท่านเดินทางสู่ **ลานสกีรีสอร์ท** ทุกท่านจะได้สัมผัสหิมะและเก็บบรรยากาศเป็นที่ระลึกก่อนจะไปสนุกกับการเล่นสกี ซึ่งลานสกีแห่งนี้มีความพิเศษด้วยเนินหิมะที่มีความสูงไม่ต่ำกว่า 1 กิโลเมตรขึ้นไป กล่าวกันว่าเป็นสวรรค์ของนักสกีมือใหม่ แต่ในขณะเดียวกันก็มีทางวิ่งสำหรับมืออาชีพ มีเนินรูปตัวเอสเป็นตัวเชื่อมระหว่างยอดเนินและพื้นด้านล่างมาให้ท่านได้โชว์ฝีมือกันเต็มที่ (\*\* ไม่รวมค่าเช่าลานสกี ค่าเช่าชุด+อุปกรณ์สกีและครุฟิก \*\*) \*\*การเตรียมตัวก่อนเล่นสกี ควรเตรียม เสื้อแจ็คเก็ตกันน้ำหรือผ้าร่ม กางเกงรัดรูป ถุงมือสกี ผ้าพันคอ แว่นกันแดด เป็นต้น ขอคำแนะนำและฝึกวิธีการเล่นจากไกด์ท้องถิ่นก่อนลงสนามจริง เพื่อความปลอดภัยของท่านเอง\*\* \*\*ในกรณีที่ลานสกีกลางแจ้งปิด เราจะพาท่านสู่ลานสกีในที่ร่ม ONEMOUNT SNOWPARK แหล่งท่องเที่ยวใหม่ล่าสุดใกล้กรุงโซล มีสิ่งอำนวยความสะดวกมากมาย เช่น FITNESS & GOLF, CLUB, WATER PARK, SHOPPING MALL หากท่านใดที่ไม่สนใจเล่น SNOW PARK สามารถเดินช้อปปิ้งได้ตามอัธยาศัย มีทั้ง H&M, ADIDAS และมีแบรนด์ชั้นนำอีกมากมาย นอกจากนี้ยังสามารถเล่นเครื่องเล่นหลากหลายชนิด ทั้ง บ้านจี้จัมพ์, ไม้ลากเลื่อน, ม้าหมุน, สไลเดอร์ (ไม่รวมบัตรเข้า)



รับประทานอาหาร ณ ภัตตาคาร บริการท่านด้วยเมนู **บูโกกิ (BULGOGI)** เมนูที่มีส่วนผสม หมูหมักชิ้นบางๆ ปลาหมึกสดๆ ผักต่างๆ นำมาต้มรวมกัน โดยสามารถทานได้ทั้งแบบแห้งและน้ำ พร้อมเครื่องเคียงต่างๆ ได้แก่ ถั่วงอกคอง วุ้นเส้นปรุงรสสาหร่าย กิมจิ



หลังจากนั้นนำท่านเข้าสู่ที่พัก **สกีรีสอร์ท (SKI RESORT)** หรือเทียบเท่า โรงแรมมาตรฐานเกาหลีใต้





**สตอร์วเบอร์รี่ฟาร์ม**  
**เอเวอร์แลนด์รีมปาร์ค (รวมค่าเช่าและบัตรเครื่องเล่น)**  
**ศูนย์เครื่องสำอาง | ฮงแดเวิร์คกิ้งสตรีท**



รับประทานอาหารเช้า ณ ห้องอาหารโรงแรม



สตอร์วเบอร์รี่ของเกาหลีใต้ ขึ้นชื่อว่าเป็นสตอร์วเบอร์รี่ที่มีผลใหญ่ในอันดับต้น ๆ ของโลก และที่ไม่เป็นรองใครนั่นคือความหอมหวานละมุนลิ้น ที่ถูกปลูกใน**ฟาร์มสตอร์วเบอร์รี่**แบบปิด ที่ได้รับการบำรุง และดูแลอย่างดี ที่นี่ท่านจะได้เรียนรู้วิธีการปลูก การเก็บ และขั้นตอนต่าง ๆ กว่าที่จะเป็นสตอร์วเบอร์รี่ผลยักษ์ และเพื่อการันตีถึงความหอมหวาน ท่านจะได้ชิมสตอร์วเบอร์รี่สดที่ท่านเก็บด้วยตัวท่านเอง (จำนวนขึ้นอยู่กับผลผลิต และการกำหนดของเจ้าของฟาร์มในช่วงเวลานั้น)



**เอเวอร์แลนด์รีมปาร์ค** สวนสนุกที่ใหญ่ที่สุดของเกาหลีใต้...ในฐานะที่เป็นสวนสนุกขนาดใหญ่ที่สุดของเกาหลีใต้ เอเวอร์แลนด์ รีอส์อร์ท (Everland Resort) ที่ได้เต็มไปด้วยความสนุกสนาน ความตื่นเต้นกับบรรดาเครื่องเล่น และกิจกรรมต่าง ๆ มากมาย โดยเฉพาะกับรถไฟเหาะตีลังกา ที่มีชื่อว่า “T-Express” ซึ่งถือว่าเป็นหนึ่งในรถไฟเหาะตีลังกา ที่สร้างรางไว้บนโครงสร้างไม้ ที่ให้ความตื่นเต้นที่สุดอีกแห่งของโลก



ด้วยอาณาบริเวณที่กว้างใหญ่ไพศาล มีการจัดเทศกาลต่าง ๆ ตลอดทั้งปี ไม่ว่าจะเป็น “เทศกาลดอกไม้” ที่ถูกนำมาประดับประดาทั่วทั้งสวน ที่มีการสลับหมุนเวียนไปตลอดทั้งปี ความงดงาม และความหอมอบอวลจึงปกคลุมไปทั่วอาณาบริเวณ และมีใช่เพียงเทศกาลดอกไม้เท่านั้น ยังมีเทศกาลที่จัดขึ้นตามเทศกาลสำคัญของโลก และของเกาหลี ไม่ว่าจะเป็นฮาโลวีน คริสต์มาส รวมถึงในช่วงเย็นของทุกวัน ยังมีขบวนพาเหรดประจำวัน ที่ดึงดูดนักท่องเที่ยว และผู้มาเยือนจำนวนมากให้ร่วมหรรษาไปพร้อมกัน กับเหล่ามาสคอต และตัวการ์ตูนที่เด็ก ๆ และทุก ๆ คน ชื่นชอบ Zootopia และ Lost Valley เป็นอีกจุดเด่นของสวนสนุกแห่งนี้ ที่ได้รวมสวนสนุก และสวนสัตว์ไว้ในที่แห่งเดียวกัน โดยจัดเป็นสวนสัตว์ป่าซาฟารี ที่สามารถนั่งรถสะเทินน้ำสะเทินบก ชมสัตว์พันธุ์หายากจากทั่วทุกแห่งทั่วโลกมารวมไว้ โดยสวนสัตว์ทั้ง 2 จุดนี้ มีสัตว์กว่า 2,000 ชนิด นอกจากนี้ยังมี สวนน้ำแคริบเบียน เบย์ (Caribbean Bay) พร้อมด้วยเครื่องเล่นทางน้ำนานาชนิดตลอดจนสิ่งอำนวยความสะดวกครบครันไว้ให้บริการทั้งกลางวัน และในร่มอีกด้วย



**คูปองอาหาร - อีสระตามอรัยาศัย** ที่ Everland โดยภายในสวนสนุกมีโซนอาหารที่หลากหลาย ทั้งแบบตะวันตก และตะวันออก หรือเป็นแบบเกาหลีต้นตำรับก็มีไว้สำหรับบริการด้วย

**ศูนย์เวชสำอาง** ที่ซึ่งทุกท่านจะสามารถเลือกซื้อเครื่องสำอางที่เหมาะสมกับผิวพรรณของแต่ละท่าน เพื่อการบำรุง รักษาหรือฟื้นฟูสภาพผิวให้กลับมาสดใสขึ้นอีกครั้ง จากส่วนผสมของธรรมชาติ หรือจากเวชสำอางที่ผลิตหรือรับรองโดยประเทศเกาหลี ที่คุณภาพดีในราคาย่อมเยา ไม่ว่าจะเป็นครีม เซรั่ม หรือผลิตภัณฑ์ทั้งผิวหน้าและผิวกายที่รับรองว่า หากลองใช้แล้วจะหน้าใสเหมือนหนุ่มสาวเกาหลีขึ้นมาบ้างแน่นอน



**องแดวอร์กังสตรีค** เป็นถนนย่านมหาวิทยาลัยฮงอิก ซึ่งมีชื่อเสียงด้านศิลปะ ที่นี่จะมีบรรดานักศึกษานำของประดิษฐ์จากแฮนด์เมดมาวางจำหน่ายและมีร้านค้าขายสินค้าวัยรุ่นต่าง ๆ รวมถึงเหล่าไอดอลนิยมมาแสดงดนตรี เต้น หรือทำกิจกรรมต่าง ๆ เพื่อแสดงความสามารถกันในวันนี้ .... อีสระให้ท่านได้เดินเล่นและชมงานศิลปะตลอดทาง



รับประทานอาหาร ณ ภัตตาคาร บริการท่านด้วยเมนู **จิมดัก (JIMDAK)** เป็นเมนูไก่ ประกอบด้วยวุ้นเส้น เกาหลี คลุกด้วยน้ำซุปล รสชาติกลมกล่อม เสิร์ฟพร้อมข้าวสวยร้อน ๆ พร้อมเครื่องเคียงเกาหลี



หลังจากนั้นนำท่านเข้าสู่ที่พัก **SEOUL HOTEL** หรือเทียบเท่า โรงแรมมาตรฐานเกาหลีใต้



**พระราชวังเคียงบก | ศูนย์โสม | ศูนย์น้ำมันสนแดง  
DUTY FREE | ศูนย์รวมของวัยรุ่นเกาหลีเมียงดง  
N SEOUL TOWER (ไม่รวมค่าลิฟท์ และค่ากระเช้า)**



รับประทานอาหารเช้า ณ ห้องอาหารโรงแรม



**พระราชวังเคียงบก** พระราชวังโบราณใหญ่ที่สุดในประวัติศาสตร์เกาหลีมีอายุกว่า 600 ปี สร้างขึ้นเมื่อปี ค.ศ. 1395 พระราชวังแห่งนี้มีหมู่พระที่นั่งมากกว่า 200 หลัง และได้ถูกทำลายไปในสมัยที่ญี่ปุ่นเข้ามายึดครอง ทั้งยังคงเคยเป็นศูนย์บัญชาการทางการทหารและเป็นที่ประทับของกษัตริย์ สร้างขึ้นในสมัยราชวงศ์โชซอนซึ่งเป็นราชวงศ์สุดท้ายภายใต้การปกครองของระบอบกษัตริย์เกาหลี ปัจจุบันได้รับการบูรณะให้ใกล้เคียงกับพระราชวังเดิมมากที่สุด ทั้งยังมีการดูแลรักษาอย่างดี โดยในบริเวณพระราชวังมี **พิพิธภัณฑ์พื้นบ้าน** เพื่อนำผู้เยี่ยมชมย้อนอดีตสัมผัสชีวิต และวิถีความเป็นอยู่ ศิลปะ วัฒนธรรม ตลอดจนเรื่องราวต่าง ๆ ในประวัติศาสตร์เกาหลี

รู้จักและเข้าใจสมุนไพรที่นับว่าเป็นราชาแห่งมวลสมุนไพรทั้งมวล นั่นคือ โสมเกาหลี ที่ **ศูนย์โสม** เกาหลีใต้เป็นประเทศที่มีการผลิตโสมเกาหลีที่มีคุณภาพเป็นอันดับ 1 ของโลก และมีคุณสมบัติช่วยเสริมความแข็งแรงให้แก่ระบบย่อยอาหารและปอด ช่วยทำให้จิตใจสงบและเพิ่มพลังกำลัง โดยมีสรรพคุณทางการแพทย์ ช่วยบำรุงหัวใจของคุณได้เป็นอย่างดี ช่วยป้องกันโรคหัวใจขาดเลือด ฯลฯ

**ศูนย์น้ำมันสนเข็มแดง** ผลิตจากใบสนเข็มแดงในประเทศเกาหลี ที่มีสรรพคุณ ช่วยชะล้างไขมันในเส้นเลือด เพื่อป้องกันการอุดตันของเส้นเลือด พร้อมชมการสาธิต เพื่อให้ให้ท่านได้เห็นสรรพคุณอย่างชัดเจนมากยิ่งขึ้น





รับประทานอาหาร ณ ภัตตาคาร บริการท่านด้วย เมนู **บาร์บีคิวเกาหลีบุฟเฟ่ต์ (BBQ KOREA BUFFET)** อาหารปิ้งย่างสไตล์เกาหลี พร้อมเครื่องเคียงอันหลากหลาย ที่จะเพิ่มรสชาติทั้ง ผักสด กิมจิ ซุป สลัดผักสด ๆ แบบไม่อั้น

จากนั้นนำท่านช้อปปิ้งสินค้าปลอดภาษีที่ **ดิวตี้ฟรี (DUTY FREE)** ที่นี่มีสินค้าชั้นนำให้ท่านได้เลือกซื้อมากมายกว่า 500 ชนิด ทั้ง น้ำหอม เสื้อผ้า เครื่องสำอาง กระเป๋า นาฬิกา เครื่องประดับ ฯลฯ

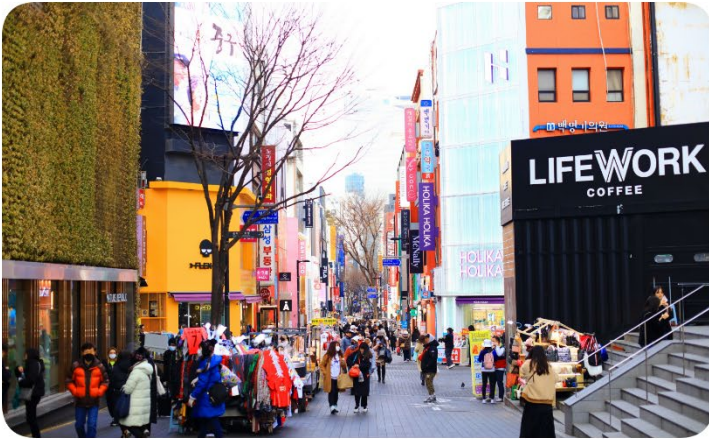

สู่ที่สุดของการช้อปปิ้งที่ **ศูนย์รวมของวัยรุ่นเกาหลีเมียงดง** ได้ชื่อว่าเป็นแหล่งรวมแฟชั่นแบรนด์เกาหลีชั้นนำ ซึ่งในแต่ละวันจะมีวัยรุ่นเกาหลีมาเดินช้อปปิ้งกันอย่างล้นหลาม ท่านสามารถหาซื้อสินค้าได้อย่างหลากหลายทั้งเสื้อผ้า, รองเท้า, กระเป๋า, เครื่องสำอางซึ่งเป็นที่รู้จักอย่างดีของคนไทย อาทิ LANEIGE, ETUDE, IOPE, CHARMZONE, SKIN FOOD, THE FACE SHOP เป็นต้น ยังมี เสื้อผ้า เครื่องประดับ, ซีดีเพลง, วีซีดี-ดีวีดีหนังและซีรี่ย์ยอดฮิต ตลอดจนถึงของที่ระลึกที่มีรูปตาราคอนโปรดของท่านอยู่ในสินค้าหลากหลายชนิดให้ได้เลือกซื้อกัน.... หรือจะเลือกเดินตรงขึ้นเนินไปไมไกลนัก จะพบกับโบสถ์คาทอลิกหลังใหญ่ ซึ่งเป็นโบสถ์ประจำเขตปกครองกรุงโซล ตั้งตระหง่านอยู่บนเนิน หรือชื่ออย่างเป็นทางการคือ “อาสนวิหารพระนางมารีย์ผู้ปฏิสนธินิรมล” นอกจากจะได้ชมกับสถาปัตยกรรมที่สร้างมากกว่า 130 ปี โดยรอบอาสนวิหารถูกตกแต่งด้วยศิลปะ แบบเกาหลีซึ่งที่นี่คุณอาจจะเห็นรูปปั้นพระเยซู ที่แปลกออกไป และที่พลาดไม่ได้ ตารานักท่องเที่ยวเกาหลีจำนวนมากไม่น้อยที่เป็นคาทอลิก เดินทางมาโบสถ์ที่แห่งนี้ เพื่อขอพรจากพระแม่มารีย์ โดยพระรูปของพระแม่ที่เป็นองค์อุปถัมภ์ประดิษฐานอยู่ในถ้ำที่จำลองมาจากเมืองลัวร์ ในประเทศฝรั่งเศส ที่ซึ่งเชื่อว่าพระแม่ประจักษ์มา



**อิสระอาหารเย็น** ณ ศูนย์รวมของวัยรุ่นเกาหลีเมียงดง ท่านสามารถเลือกเมนูเด็ดทั้งจากในร้าน ที่มีนับร้อยร้านในย่านดังกล่าว หรือจะเลือกสตรีทฟู้ดสไตล์เกาหลีที่มีอยู่ทุกตรอก ซอก ซอยในย่านนี้อีกด้วยเช่นกัน....



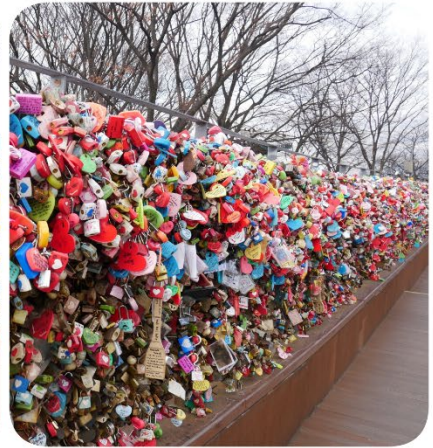

**N Seoul Tower** หอคอยสูงที่คุณสามารถชมวิวกองโซลได้ทั่ว 360 องศา โดยหอคอย N Seoul Tower ซึ่งอยู่บนเขานัมซานนับเป็น 1 ใน 18 หอคอยที่สูงที่สุดในโลก ได้รับการตั้งชื่อใหม่หลังจากรีโนเวทใหม่ ในปี ค.ศ. 2005 โดยชื่อเดิมของหอคอยแห่งนี้คือ Seoul Tower แต่ชื่อใหม่นั้นได้เพิ่มตัว N ขึ้นมา ย่อมาจากคำว่า New Look หรือที่แปลว่า **“รูปแบบใหม่”** ภายใน N Seoul Tower มีร้านอาหาร ขนม เครื่องดื่ม ตลอดจนฉายาของที่ระลึกไว้บริการ ในจุดที่สูงและสวยที่สุดของกรุงโซล การได้นั่งจิบกาแฟ พร้อมกับดื่มด่ำไปกับวิวรอบกรุงโซลที่มองไปสุดลูกหูลูกตา นับเป็นหนึ่งในกิจกรรมที่ต้องห้ามพลาดเมื่อมาเกาหลีใต้ .... และสิ่งที่ไม่ได้เลยเมื่อมายัง N Seoul Tower คือการคล้องกุญแจคู่รัก (Love Key Ceremony) การคล้องกุญแจคู่รักของที่นี่ เชื่อกันว่า คู่รักที่มาคล้องกุญแจ จะมีความรักที่ยืนยาวไปตลอดกาล



หลังจากนั้นนำท่านเข้าสู่ที่พัก **SEOUL HOTEL** หรือเทียบเท่า โรงแรมมาตรฐานเกาหลีใต้



**ศูนย์สมุนไพรม | พิพิธภัณฑสถานหอย + เรียนทำข้าวห่อสาหร่าย**  
**ใส่ชุดอันบก | ศูนย์อเมทิสต์ | KOREAN SUPERMARKET**



รับประทานอาหารเช้า ณ ห้องอาหารโรงแรม

**ศูนย์สมุนไพรม** หรือ **ฮ็อกเกตนามู** ใหม่ล่าสุดของเกาหลี โดยมีการจัดลิขสิทธิ์เรียบร้อยแล้ว สรรพคุณช่วยในการล้างสารพิษที่ตกค้างหรือไขมันที่สะสมอยู่ในผนังของตับ ไต ช่วยให้ตับหรือไตของท่านแข็งแรงขึ้น และยังส่งผลดีต่อสุขภาพร่างกายของท่านเองอีกด้วย



**พิพิธภัณฑ์สาหร่าย** ที่บอกเล่า และรวบรวมเรื่องต่าง ๆ เกี่ยวกับสาหร่าย อาหารชั้นยอดของเกาหลีใต้ ที่กลายเป็นส่วนหนึ่งของ วัฒนธรรมการประกอบอาหารของชนชาติเกาหลี.... “ข้าวห่อสาหร่าย” อาหารประจำชาติเมนูขึ้นชื่อ .... เมื่อไปถึงถิ่นกำเนิดของเมนู ขอเชิญชวนทุกท่าน**เรียนรู้การทำข้าวห่อสาหร่ายด้วย**ตัวเอง พร้อมกับใช้โอกาสนี้ ร่วมเป็นส่วนหนึ่งในวัฒนธรรมการแต่งกายชุดประจำชาติอันงดงามของแดนโสมขาว โดย**ใส่ชุดฮันบก**หลากหลายแบบที่มีไว้ให้เลือก พร้อมถ่ายรูปกับฉากและพร็อพที่เตรียมไว้ เก็บเป็นที่ระลึกว่าครั้งหนึ่ง เราได้เคยมาเยือนดินแดนที่มีวัฒนธรรมอันงดงามหลากหลาย เช่นนี้



รับประทานอาหาร ณ ภัตตาคาร บริการท่านด้วย**บิบิมบับหรือข้าวยำเกาหลี** มาพร้อมกับซูปร้อนๆ เสิร์ฟมาเป็นชามข้าวสวยร้อน โรยหน้าด้วยผักที่ผัด และปรุงรสแล้ว, โคชูจัง (น้ำพริก) หรือทเว็นจัง (เต้าเจี้ยว) นอกจากนี้ยังนิยมใส่ไข่ดิบ ไข่ดาว หรือไข่ลวก และเนื้อสัตว์ที่หั่นบางๆ เช่นกัน จากนั้นคลุกส่วนผสมต่างๆ ให้เข้ากันดีก่อนรับประทาน

นำท่านเดินทางสู่ **ศูนย์พลอยอเมกิส** หรือพลอยสีม่วงที่มีชื่อเสียงของประเทศเกาหลี ซึ่งชาวเกาหลีเชื่อว่าถ้าได้มีพลอยชนิดนี้ติดตัวไว้จะทำให้มีโชคลาภและสิ่งดี ๆ เกิดขึ้นในชีวิต

หลังจากนั้นได้เวลานำท่านสู่ สนามบินอินชอน เพื่อเตรียมตัวเดินทางกลับกรุงเทพฯ ระหว่างทางแวะซื้อป๊องที่ **KOREAN SUPERMARKET** เพื่อซื้อของฝากที่ระลึก มีร้านขนมพื้นเมืองเกาหลีหลากหลายชนิด กิมจิ ไก่ตุ๋นโสมที่บรรจุอยู่ในถุงสุญญากาศ ตะเกียบ ถ้วยใส่ข้าว ฯลฯ

ได้เวลานำท่านออกเดินทางสู่สนามบิน

**ออกเดินทางจาก ท่าอากาศยานนานาชาติอินชอน สู่ ท่าอากาศยานสุวรรณภูมิ**

| สายการบิน  | รหัสเที่ยวบิน | BKK >> ICN           | รหัสเที่ยวบิน | ICN >> BKK           |
|--|---------------|----------------------|---------------|----------------------|
| <br><b>ASIANA AIRLINE</b> | <b>OZ742</b>  | <b>01:10 - 08:55</b> | <b>OZ741</b>  | <b>19:30 - 23:10</b> |



## อัตราค่าบริการ

### เดือน พฤศจิกายน 2023

| พีเรียดเดินทาง    | ราคาผู้ใหญ่ |
|-------------------|-------------|
| 22 – 26   29 – 03 | 27,900.-    |

### เดือน ธันวาคม 2023

| พีเรียดเดินทาง              | ราคาผู้ใหญ่ |
|-----------------------------|-------------|
| 06 – 11   13 – 17   20 – 24 | 29,900.-    |
| 31 – 04                     | 30,900      |
| 27 – 31   30 - 03           | 31,900.-    |
| 28 – 01   29 – 02           | 34,900.-    |

### เดือน มกราคม 2024

| พีเรียดเดินทาง                        | ราคาผู้ใหญ่ |
|---------------------------------------|-------------|
| 10 – 14   17 – 21   24 – 28   31 – 04 | 29,900.-    |

### เดือน กุมภาพันธ์ 2024

| พีเรียดเดินทาง                        | ราคาผู้ใหญ่ |
|---------------------------------------|-------------|
| 07 – 11   14 – 18   21 – 25   28 - 03 | 29,900.-    |

### เดือน มีนาคม 2024

| พีเรียดเดินทาง | ราคาผู้ใหญ่ |
|----------------|-------------|
| 13 – 17        | 25,900.-    |
| 06 – 10        | 27,900.-    |

#### หมายเหตุ: อัตราค่าบริการ

- + หากท่านต้องการห้องสำหรับพักเดี่ยว สามารถจ่ายเพิ่มเติมอีก ท่านละ 5,900.- จากราคาผู้ใหญ่
- + หากท่านต้องการเดินทางแบบไม่ใช่ตัว (JOIN LAND) คิดราคา ท่านละ 8,900.- บาท/ท่าน | ทารก 6,000.- (ไม่เกิน 2 ขวบ)

**\*กรุณาอ่านรายละเอียดโปรแกรมและเงื่อนไขต่างๆให้ละเอียดก่อนยืนยันการจอง\***

เจ้าหน้าที่จะส่งใบนัดหมายการเดินทางให้ภายใน 5-7 วันก่อนเดินทางเท่านั้น!!!

หากมีการเปลี่ยนแปลงจะรีบแจ้งให้ทราบ หากมีข้อสงสัยกรุณาสอบถามเจ้าหน้าที่ทันที

**\*\*ลูกค้ามีความจำเป็นต้องเข้าร้านตามโปรแกรมทัวร์ อันได้แก่ ศูนย์โฮม, ศูนย์สมุนไพรม, ศูนย์เวชสำอาง,**

**ศูนย์น้ำมันสนแดง, ศูนย์พลอยอเมทิส หากท่านไม่ต้องการเข้าร้านดังกล่าว**

**บริษัทขอสงวนสิทธิ์ในการเก็บค่าบริการเพิ่มท่านละ 300 USD\*\*\***

กรุณาชำระมัดจำหลังจากวันจองภายใน 3 วัน

และชำระส่วนที่เหลือทั้งหมดก่อนการเดินทางภายใน 14 วัน \*มัดจำขั้นต่ำ 10,000.-บาท/ท่าน/ทริป\*

## เอกสารสำคัญตามเงื่อนไขการท่องเที่ยวเกาหลี

1. ลงทะเบียน K-ETA โดยชำระค่าธรรมเนียมการลงทะเบียนเพิ่มท่านละ 990.- บาท(ต่อครั้ง)
  2. ลงทะเบียน Q-CODE ทางบริษัทดำเนินการให้ ไม่มีค่าธรรมเนียม
  3. เอกสารในการลงทะเบียน K-ETA โดยเฉพาะหนังสือเดินทาง ต้องเป็นเอกสารที่ใช้ในการเดินทางจริงเท่านั้น
- หมายเหตุ ทางบริษัทจะไม่รับผิดชอบต่อผลใด ๆ ของการลงทะเบียน K-ETA ที่เกิดจากการลงทะเบียนเองในทุกกรณี**

## อัตราค่าธรรมเนียม

- ค่าตัวเครื่องบินไป-กลับ ตามเส้นทางที่ระบุในรายการขึ้นทัศนจร ไป-กลับพร้อมคณะ
- ค่าอาหารทุกมื้อ ตามที่ระบุในรายการ
- ค่าเข้าชมสถานที่ต่างๆ ตามรายการ
- ค่าที่พักตามระบุในรายการ พักห้องละ 2 หรือ 3 ท่าน ตามโรงแรมที่ระบุ หรือเทียบเท่า
- ค่ารถรับ-ส่ง และนำเที่ยวตามรายการ
- ค่าภาษีสนามบิน ทุกแห่งที่มี
- ค่าน้ำหนักกระเป๋าสัมภาระท่านละ 23 กก.
- ค่าประกันอุบัติเหตุระหว่างเดินทาง วงเงินท่านละ 1,000,000 บาท (เงื่อนไขตามกรมธรรม์)
- ค่าบัตรเข้าชมสนุกตามโปรแกรม
- ปลั๊กไฟ ADAPTER

## อัตราทัวร์ไม่รวม

- ค่าดำเนินการลงทะเบียน K-ETA (กรณีให้ทางบริษัทจัดทำให้) รวมถึงค่าใช้จ่ายต่าง ๆ ที่เกี่ยวข้องทั้งหมด**
- ค่าใช้จ่ายส่วนตัว อาทิ ค่าทำหนังสือเดินทาง, ค่าโทรศัพท์ส่วนตัว, ค่าซักรีด, มินิบาร์ในห้อง, รวมถึงค่าอาหาร และเครื่องดื่มที่สั่งเพิ่มนอกเหนือรายการ (หากท่านต้องการสั่งเพิ่มกรุณาติดต่อหัวหน้าทัวร์แล้วจ่ายเพิ่มเองต่างหาก)
- ค่าทิปคนขับรถ และไกด์ท้องถิ่น ท่านละ 1,500 บาท
- หากผู้เดินทางไม่ได้ถือหนังสือเดินทางประเทศไทย มีค่าใช้จ่ายเพิ่มเติม 5,000 บาท
- ค่าภาษีมูลค่าเพิ่ม 7% และภาษีหัก ณ ที่จ่าย 3%
- ค่าน้ำหนักกระเป๋าสัมภาระ ที่หนักเกินสายการบินกำหนด (ปกติ 23 กก.)



- ☒ ค่าวีซ่าสำหรับพาสปอร์ตต่างดาว กรุณาเตรียมเอกสารคือ 1.พาสปอร์ต 2.ใบประจำตัวคนต่างดาว 3.ใบสำคัญถิ่นที่อยู่ 4.สำเนาทะเบียนบ้าน(ถ้ามี) 5.สมุดบัญชีเงินฝาก(ถ้ามี) 6.รูปถ่ายสี 2 นิ้ว 2 รูป แล้วทางบริษัทจะเป็นผู้ดำเนินการยื่นวีซ่าให้ท่านโดยจ่ายค่าบริการต่างหาก (สำหรับหนังสือเดินทางต่างดาวเจ้าของหนังสือเดินทางต้องทำเรื่องแจ้งเข้า-ออกด้วยตนเองก่อนจะยื่นวีซ่า)

## หมายเหตุ

- ◆ **กรุณาศึกษารายละเอียดต่าง ๆ เกี่ยวกับมาตรการใหม่ของประเทศเกาหลีใต้ในการเดินทางเข้าประเทศ และปฏิบัติตามอย่างเคร่งครัด**
- ◆ จำนวนผู้เดินทาง ขั้นต่ำ ผู้ใหญ่ 25 ท่าน ขึ้นไป
- ◆ เที่ยวบิน ราคารายการท่องเที่ยว และอาหาร สามารถเปลี่ยนแปลงได้ตามความเหมาะสมโดยมีต้องแจ้งให้ทราบล่วงหน้า(ค่านิ่งถึงผลประโยชน์ของผู้เดินทางเป็นสำคัญ)
- ◆ ขอสงวนสิทธิ์ในการเปลี่ยนแปลงเที่ยวบินและตารางการบินทั้งไปและกลับโดยมีต้องแจ้งให้ทราบล่วงหน้า
- ◆ กรณีที่กองตรวจคนเข้าเมือง,เจ้าหน้าที่กรมแรงงานทั้งที่ไทยและในต่างประเทศ ปฏิเสธมิให้ท่านเดินทางออกหรือเข้าประเทศ เนื่องจากมีสิ่งผิดกฎหมาย เอกสารเดินทางไม่ถูกต้องการกระทำที่ส่อไปในทางผิดกฎหมาย การหลบหนีเข้าออกเมือง หรือในกรณีอื่น ๆ การพิจารณาเป็นเอกสิทธิ์และพิจารณาของเจ้าหน้าที่ตรวจคนเข้าเมืองและเจ้าหน้าที่กรมแรงงานเท่านั้น ซึ่งอยู่นอกเหนือความรับผิดชอบของบริษัทไม่สามารถทำการเลื่อนวันหรือคืนเงินได้ (เนื่องจากตัวเครื่องบินเป็นตัวราคาพิเศษ ไป-กลับ แบบหมู่คณะ) ทั้งนี้บริษัทฯ ขอสงวนสิทธิ์ไม่คืนค่าทัวร์หรือค่าบริการไม่ว่ากรณีใดๆ ทั้งสิ้น
- ◆ หนังสือเดินทาง (Passport) ของท่าน นับจากวันที่เดินทางไปและกลับ ต้องมีอายุเหลือใช้งานมากกว่า 6 เดือนขึ้นไป และต้องเหลือหน้ากระดาษพอให้เจ้าหน้าที่ตรวจคนเข้าเมืองสามารถประทับตราได้ และต้องอยู่ในสภาพที่สมบูรณ์ ไม่ชำรุด หรือฉีกขาด
- ◆ ทางบริษัทฯ จะไม่รับผิดชอบต่อทุก ๆ ทั้งสิ้นหากเกิดกรณีความล่าช้าจากสายการบิน, การนัดหยุดงาน, ภัยธรรมชาติ, การจ่อการจลาจล, การปฏิวัติและอื่นๆ ที่เกิดขึ้นไม่ว่าจะเป็นทางตรงหรือทางอ้อม
- ◆ ทางบริษัทฯ จะไม่รับผิดชอบต่อทุก ๆ ทั้งสิ้น หากเกิดสิ่งของสูญหายจากการโจรกรรม และ/หรือ เกิดอุบัติเหตุที่เกิดจากความประมาทของตัวนักท่องเที่ยวเอง รวมถึงการเจ็บป่วย และการตาย
- ◆ หลังจากได้รับเอกสารเรียกเก็บเงิน (Invoice) กรุณาชำระเจดิมัดจ่ายภายใน 3 วัน และส่งหลักฐานการชำระเงินพร้อมหน้าพาสปอร์ตของผู้เดินทาง และชำระเงินทั้งหมดก่อนการเดินทางภายใน 14 วัน
- ◆ ทางบริษัทฯ จะไม่รับผิดชอบต่อทุก ๆ ทั้งสิ้นหากท่านใช้บริการของทางบริษัทฯ ไม่ครบ อาทิไม่เที่ยวบางรายการ, ไม่ทานอาหารบางมื้อ เพราะค่าใช้จ่ายทุกอย่าง ทางบริษัทฯ ได้ชำระค่าใช้จ่ายให้กับต่างประเทศแบบเหมาขาดก่อนออกเดินทางแล้ว
- ◆ เมื่อท่านตกลงชำระเงินไม่ว่าทั้งหมดหรือบางส่วนกับทางบริษัทฯ ทางบริษัทฯ จะถือว่าท่านได้ยอมรับในเงื่อนไขข้อตกลงต่างๆ ที่ได้ระบุไว้แล้วทั้งหมด
- ◆ ทางบริษัทฯ ขอสงวนสิทธิ์ในการเปลี่ยนแปลงรายละเอียดบางประการในทัวร์นี้ได้ตามความเหมาะสม ทั้งนี้ขึ้นอยู่กับเวลา การจราจร สภาพอากาศ และเหตุสุดวิสัยอื่นๆ ที่อาจเกิดขึ้นได้ ทั้งนี้เพื่อความปลอดภัยและประโยชน์ของผู้เดินทางเป็นสำคัญ
- ◆ มัคคุเทศก์ พนักงาน และตัวแทนของบริษัทฯ ไม่มีสิทธิ์ในการให้คำสัญญาใดๆ ทั้งสิ้นแทน บริษัทฯ นอกจากมีเอกสาร ลงนามโดยผู้มีอำนาจของบริษัทฯ กำกับเท่านั้น
- ◆ ในกรณีที่ลูกค้ายกเลิกการจอง ต้องมีใบรับรองจากแพทย์ว่าสามารถเดินทางท่องเที่ยวได้ และมีอายุไม่เกิน 7 วัน นับจากวันที่เดินทาง และต้องแจ้งให้ทางบริษัททราบล่วงหน้า
- ◆ กรณีกรุ๊ปส่วนตัว กรุ๊ปเหมา กรุ๊ปนักเรียน กรุ๊ปจัดงาน ไม่สามารถใช้ราคาค่างกล่าวในโปรแกรมได้
- ◆ กรณีที่ท่านซื้อเฉพาะแพ็คเกจทัวร์ไม่รวมตัวเครื่องบิน จะไม่รวมค่าประกันอุบัติเหตุระหว่างเดินทาง วงเงินท่านละ 1,000,000 บาท (เงื่อนไขตามกรมธรรม์)

#### การยกเลิก

- ต้องยกเลิกก่อนวันเดินทางไม่น้อยกว่า 45 วันเท่านั้น คืนเงินค่าบริการร้อยละ 100 ของค่าบริการที่ชำระแล้ว
- หากยกเลิกการเดินทางน้อยกว่า 45 วัน ขอสงวนสิทธิ์ไม่คืนค่าทัวร์ทุกกรณี
- ในกรณีกรุ๊ปส่วนตัว กรุ๊ปเหมา กรุ๊ปนักเรียน กรุ๊ปจัดงาน เมื่อชำระแล้วไม่สามารถคืนเงินใดๆทั้งสิ้น

**ช่วงเทศกาลไม่สามารถยกเลิกหรือเปลี่ยนชื่อผู้เดินทางได้ กรุ๊ปที่เดินทางต้องการันตีมัดจำกับสายการบิน หรือผ่านตัวแทนในประเทศ หรือต่างประเทศ รวมถึงเที่ยวบินพิเศษเช่น CHARTER FLIGHT, EXTRA FLIGHT จะไม่มีการคืนเงินมัดจำ หรือ ค่าทัวร์ทั้งหมด**